Купить дрова Витебск

2,678,833 просмотров

0 0

Дрова
Последнее обновление: 2 июня 2025

Подписаться **1.4M**

Продавцы:

Новикова Мария, Шаповалов Роман

Категории:

Сколько стоит расколоть дрова, Дрова из ольхи

Описание сервиса:

Дрова и на сегодняшний день не утратили своей актуальности в городе Витебск и используются в качестве топлива в печах, котлах и каминах. Купить колотые дрова с доставкой. Без них невозможно представить приготовление шашлыка, копченостей и растопку настоящей бани. На этом сайте вы можете узнать все о дровах, их разновидностях, выбрать и заказать необходимое их количество.

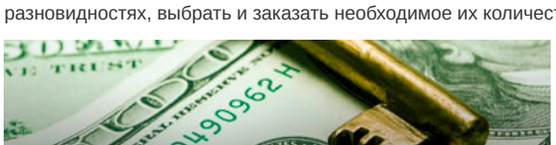

При заказе товара и имеется возможность получить скидку, которая будет зависеть от объёма покупки, вида дров и времени года. Теперь нет надобности заниматься заготовкой дров из чего попало, пилить и рубить деревья, лучше довериться специалистам. Дрова на баню. На сайте в г. Витебск постоянно проводятся различные акции, позволяющие получить значительную скидку, практически на весь ассортимент продукции. Все дрова качественные, сухие и полностью подготовленные к применению.

Колотые дрова

От вида применяемых дров в городе Витебск будет зависеть не только температура в помещении и качество приготовленной еды, но и исправность системы отопления и дымоходов, частота подбрасывания дров и удаления золы. Заказать березовые дрова. С первых секунд пребывания в помещении, протопленном некачественными отопительными материалами ощущается дискомфорт, вызванный неприятным запахами или даже угаром. Выбирая дрова следует учитывать три основных показателя: плотность, влажность, зольность древесины. Древесина разных пород имеет разную плотность. Чем плотнее дерево, тем больше энергии выделяется при его сгорании. Породы деревьев, используемых в качестве дров, и бывают разной твёрдости. Влажность древесины можно определить либо специальным прибором либо на глаз, зная её особенности. Только что срубленное дерево содержит до 50 процентов жидкости, которую при распускании на дрова быстро теряет. Для использования в печах, банях и мангалах годятся дрова с содержанием влаги не более 15 процентов.

Даже без специальных приборов такие дрова несложно определить по звуку — он должен быть звонким, так же по весу — вес сухих дров в два раза меньше влажных. При заказе дров на сайте вы можете быть уверены в том, что вам продадут именно сухие дрова, имеется возможность проверить выбранный товар влагомером. В идеальных условиях при полном сгорании дров остается зола, которая не должна содержать органических соединений - все должно идти в дело. Разные виды дров в г. Витебск дают разное количество золы, именно этот показатель называют зольностью. Где купить дрова. Чем выше зольность, тем хуже, чаще требуется убирать продукты сгорания, древесина сгорает не полностью. Опытные хозяева вручную переворачивают горящие головешки, чтобы облегчить доступ кислорода во все уголки печи, но согласитесь — это не выход. Высокой зольностью обладают мягкие породы деревьев, такие как тополь и ива.

Заготовка дров

Для современного человека в городе Витебск заготовка дров может стать непосильным заданием. В первую очередь необходимо найти подходящее дерево, приемлемого качества, спилить его и распустить на чурки удобной для рубки длины. Если нет длинномерного грузовика то эту процедуру делают на месте вырубки. Дрова из осины. О том какие разрешительные документы для вырубки и транспортировки необходимы можно узнать в лесном хозяйстве или правоохранительных органах. После привоза на место рубки, как правило, это двор дома, чурки необходимо чем то накрыть, уберечь от дождя, ведь весь процесс затянется не на один день.

Рубают поленья топором, при застревании которого используют специальные клинья. Таким образом процесс заготовки является весьма затруднительным занятием. Особое внимание следует уделить правильному складированию дров, при неправильной укладке они быстро сгниют. Где купить дрова. При покупке готовых к употреблению и сухих поленьев потребитель в г. Витебск экономит не только деньги и время, а и собственное здоровье. Эти дрова уже сухие и им все равно как лежать, лишь бы помещение было не сырым и защищенным от атмосферных осадков.

1. оставьте заявку
2. выберите дрова и их объём
3. подтвердите покупку по телефону
4. внесите оплату и получите дрова отличного качества

Покупка дров на сайте

Если вы решили приобрести дрова в городе Витебск, для любых целей, для отопления, камина, бани, коптильни или приготовления шашлыков вам необходимо оставить онлайн заявку. Купить дрова. В не следует указать свой точный номер телефона, по которому с вами свяжется продавец консультант для обсуждения деталей покупки.

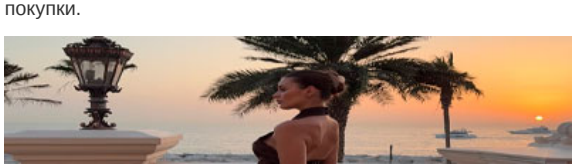

Квалифицированный специалист в г. Витебск всегда даст необходимые консультации, предложит наилучший ценовой вариант, с учётом возможных акций и скидок. Оплата осуществляется наличным и безналичным платежом. Для того, чтобы получить скидку, пожалуйста сообщите **промокод** CHEROKEE-TANISH. Предусмотрена доставка домой или самовывоз. Отличной покупки вам!

КУПИТЬ

Белоруссия:

Минск | Гомель | Витебск | Могилёв | Гродно | Брест | Бобруйск | Барановичи | Борисов | Пинск | Орша | Мозырь | Лида | Солигорск | Новополоцк

Корзина

0 Товар(ов)
Сумма 0

ОФОРМИТЬ ЗАКАЗ

Ваш заказ **Очистить**

Дуб
200
0 + -

Бук
500
0 + -

Орешник, ясень
700
0 + -

Фруктовые породы
груша, яблоня
300
0 + -

Береза
900
0 + -

Сосна и ель
600
0 + -

Страница 1 2 **Показать все**

Получите скидку, сообщите **ПРОМОКОД**!

Запишитесь на розыгрыш **iPhone**?

Внимание АКЦИЯ

Анекдот:
Достал короновирус. Кинг бургер, Макдональс, все работают на вынос. В городе прижмёт, в таулет сходить не где.

Comments

New Comment

Email Address

Name

I am human

hCaptcha
Privacy - Terms

Submit

Privacy policy | Terms of service
© 2025 Demura TV

Login